

## BORSA İSTANBUL

BİST 100 endeksi günü %0,95 yükselişle 8.946,13 puandan tamamladı. BİST 100 endeksi gün içinde en düşük 8.801,30 en yüksek ise 8.946,13 seviyesinden işlem gördü. Toplam işlem hacmi ise 101,8 milyar TL düzeyinde gerçekleşti.

En fazla işlem gören sektör endeksi 33,8 milyar TL ile BİST SİNAİ endeksi olurken, en fazla değer kazanan sektör endeksi %4,03 ile BİST İLETİŞİM endeksi oldu. En fazla değer kaybeden sektör endeksi ise -%1,51 ile BİST ARACI KURUMLAR ENDEKSİ endeksi oldu.

XU100 endeksi içerisinde işlem gören 67 hissenin fiyatı yükselirken, 31 hissenin fiyatı düşmüştür. 2 hissenin ise fiyatı değişmemiştir.

Borsa İstanbul'un toplam işlem hacmi bir önceki işlem gününe göre %15,76 düşüşle (-19,0 milyar TL) 101,8 milyar TL oldu. 5 günlük ortalama işlem hacmi 100,6 milyar TL düzeyinde gerçekleşirken son gün işlem hacmi ortalamaya göre %1,21 artış kaydetmiştir.

## PİYASA GÜNDEMİ

Haftanın son işlem gününe başlarken risk iştahı borsalar tarafında artıyor. Bu sabah Asya piyasaları, Wall Street'teki güçlü kapanışların ardından genel olarak iyimser. Fed'in faiz indirimleri konusunda bundan sonra daha dikkatli olacağı algısı, zaten bilinen ve fiyatlanmış bir durum olması nedeniyle olumsuz bir etki yok. Amerikan tahvil faizleri son 3 ayın en yüksek seviyesinden bir miktar gerilerken dolar, 6 haftalık yükselişin ardından dün bir miktar baskı altında kaldı. Ancak dolar, güçlü görünümünü sürdürebilir.

Bugün dikkatler TCMB/Enflasyon Raporunda olacak. Raporda TCMB'nin 2025 yıl sonu enflasyon tahmininin ne olacağı, değişirse bunun ne oranda değişeceği izlenecek. Marttan bu yana %50 olan politika faizi, %75'lerde bulunan TÜFE'de soğumaya yardımcı olurken ekonomide de yavaşlama emareleri görülmeye başladı. Dolayısıyla bugünkü sunumda başkanın politika faizi indirimleri konusunda söyleyecekleri piyasaların ve özellikle Borsa İstanbul'un odağında olacaktır. BİST100 endeksinde grafiksel olarak 8900 bölgesinin önemli destek bölgesi haline gelmiş olabileceğini düşünüyoruz.

## DÖVİZ PİYASASI

	Son	Gün %	Haf.%	Ay %
USDTRY	34,2192	0,05	-0,11	-0,13
EURTRY	37,0935	0,94	-0,81	-1,45
GBPTRY	44,6168	1,13	0,66	-0,59
EURUSD	1,0802	0,63	-0,75	-1,58
GBPUSD	1,2982	0,73	0,65	-0,76

## DÖVİZ SEPETLERİ

	Son	Gün %	Haf. %	Ay %
Döviz Sepeti	35,5136	-1,00	-0,50	-1,24
Dolar Endeksi (DXY)	104,5080	-0,55	0,57	2,00

## TAHVİL PİYASASI

Tahvil Faizleri	Son	Ö.Gün	Ö.Haf.	Ö.Ay
TL Referans Faiz	49,8%	49,9%	48,6%	49,8%
Türkiye 2 Yıllık	37,9%	40,3%	38,3%	37,4%
Türkiye 10 Yıllık	25,2%	27,3%	25,2%	24,6%
Almanya 10 Yıllık	2,4%	2,4%	2,4%	2,3%
ABD 2 Yıllık	4,2%	4,3%	4,2%	4,0%
ABD 10 Yıllık	4,3%	4,4%	4,3%	4,1%
ABD10y 2y Farkı	12,0bp	15,5bp	10,5bp	12,4bp

## EMTİA PİYASASI

Emtia	Son	Gün %	Haf. %	Ay %
Altın Ons	2.704,3	1,64	-1,44	2,33
Gümüş Ons	31,9	2,44	-2,18	0,83
Brent	75,2	0,22	1,62	-6,90
Gram Altın	2.976,6	1,74	-1,50	2,24

## BORSA İSTANBUL ENDEKSLERİ

Performans	Kapanış	İşlem Hacmi	Gün %	Haf. %	Ay %	Yb %
BİST-100	8.946	79.553.809.137	0,9	0,9	-0,9	19,8
BİST-30	9.864	56.455.500.106	1,1	1,1	-1,4	23,0
BİST Sanayi	12.161	33.755.929.484	0,8	0,5	0,2	5,5
BİST Banka	11.691	15.371.115.113	1,9	-3,0	-9,8	34,1
BİST Tüm	10.349	101.763.449.409	0,8	0,7	-0,2	20,7
Son ve Önceki Dönem	Son	Ö. Haf	Ö. Ay	Yılbaşı	Ö. Yıl	
Yab.Takas Oranları (%)	36,89	37,28	38,09	37,95	36,50	

## BİST 100 ENDEKSİ

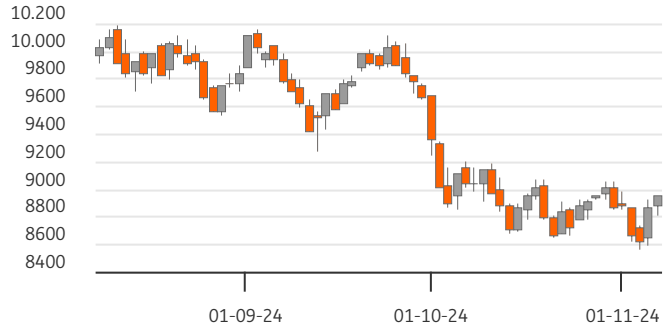

## BİST-100 EN ÇOK DÜŞENLER

	Değ.%	Kapanış	Hacim		Hacim	Kapanış	Değ.%
BTCIM	-9,59	129,20	337,7	ASTOR	2.602	88,75	1,43
REEDR	-7,90	16,33	4.901,8	TCELL	2.599	89,00	4,58
KTLEV	-4,97	56,45	351,2	MGROS	1.926	439,00	0,29
AGROT	-3,93	12,48	310,9	AEFES	1.622	204,00	4,40
KARSN	-3,87	14,92	544,8	KRDM	1.325	26,70	1,21

## BİST-100 PARA GİRİŞİ

## BİST-100 EN ÇOK YÜKSELENLER

	Değ. %	Kapanış	Hacim		Hacim	Kapanış	Değ.%
ALARK	7,12	92,50	747,2	THYAO	6.709	282,75	1,98
EGEEN	5,02	11.552,50	362,0	REEDR	4.902	16,33	-7,90
TCELL	4,58	89,00	2.599,4	ISCTR	4.562	11,30	2,17
AEFES	4,40	204,00	1.622,3	AKBNK	3.862	48,40	1,98
ADEL	3,88	44,98	595,1	EREGL	3.539	49,52	1,56

## BİST-100 HACMİ EN YÜKSEKLER

	Değ. %	Kapanış	Hacim		Hacim	Kapanış	Değ.%
BİST-100		2022/12	2023/12	2024/09	3 Yıl Ort	Cari	
F/K Oranı		6,07	8,66	10,48	8,4%	9,77	
PD/DD Oranı		1,55	1,27	1,86	1,6%	1,79	
Net Kar Marjı		10,3%	11,3%	9,5%	10,4%	24,7	
Aktif Karlılığı		6,1%	5,0%	4,0%	5,0%	9,6	
Özsermaye Karlılığı		32,7%	24,2%	22,5%	26,5%	26,5	

Endeks ve Döviz Sözleşmeleri	Gün %	Açık Pozis. (AP)	AP Değ.
F_XU0301224	0,66	551.077	6.746
F_XAUUSD1224	1,09	115.738	4.854
F_USDTRY1124	-0,33	1.064.951	134.091
F_EURUSD1124	0,76	17.203	-3.175
F_EURTRY1124	0,42	4.072	-161

Ülke	Endeks	Kapanış	Gün %	Haf.%	Ay %
ABD	S&P 500	5.929	-	3,9%	4,1%
	DOW 30	43.730	-	4,7%	4,2%
	NASDAQ	19.269	1,5%	6,5%	6,9%
Fransa	CAC40	7.426	0,8%	1,0%	-2,0%
Almanya	DAX	19.363	1,7%	1,5%	1,4%
İngiltere	FTSE	8.141	-0,3%	0,4%	-2,0%
Japonya	NIKKEI 225	39.381	-0,3%	0,8%	0,1%



## BİST ENDEKSLERİ DESTEK DİRENÇ - HAREKETLİ ORTALAMA - PERFORMANS TABLOSU

Endeks	Kapanış	Destekler		Pivot	Dirençler		Hareketli Ortalamalar			Performans			
		Destek 2	Destek 1		Direnç 1	Direnç 2	5 HO	20 HO	50 HO	Gün. %	Haf. %	Aylık %	Yıllık %
XU100	8.946,13	8.753,02	8.849,58	8.897,85	8.994,41	9.042,68	8.795,18	8.846,65	9.318,91	0,9%	0,9%	-0,9%	14,0%
XU050	7.918,20	7.741,00	7.829,60	7.873,90	7.962,50	8.006,80	7.774,00	7.851,42	8.279,26	1,1%	1,1%	-1,3%	16,2%
XU030	9.863,56	9.636,93	9.750,24	9.807,89	9.921,20	9.978,85	9.685,55	9.805,22	10.319,35	1,1%	1,1%	-1,4%	20,1%
XUSIN	12.161,32	11.939,25	12.050,29	12.105,80	12.216,84	12.272,35	12.004,16	11.954,67	12.515,76	0,8%	0,5%	0,2%	-4,1%
XUMAL	9.944,46	9.748,45	9.846,45	9.895,46	9.993,46	10.042,47	9.853,62	10.052,33	10.598,99	0,7%	-1,3%	-4,5%	24,2%
XBANK	11.691,22	11.394,90	11.543,06	11.625,02	11.773,18	11.855,14	11.559,33	12.183,56	13.102,66	1,9%	-3,0%	-9,8%	46,6%

## BİST 30 HİSSELERİ DESTEK DİRENÇ - HAREKETLİ ORTALAMA - PERFORMANS TABLOSU

Hisse	Kapanış	Destekler		Pivot	Dirençler		Hareketli Ortalamalar			Performans			
		Destek 2	Destek 1		Direnç 1	Direnç 2	5 HO	20 HO	50 HO	Gün. %	Haf. %	Aylık %	Yıllık %
AKBNK	48,40	47,05	47,73	48,11	48,79	49,17	47,83	50,76	55,50	2,0%	-4,3%	-13,0%	67,0%
ALARK	92,50	83,27	87,88	90,62	95,23	97,97	86,22	86,32	89,94	7,1%	7,1%	7,3%	-13,5%
ASELS	65,35	63,08	64,22	64,78	65,92	66,48	64,28	60,07	58,96	2,8%	7,4%	10,8%	51,6%
ASTOR	88,75	83,75	86,25	89,10	91,60	94,45	84,02	74,76	76,43	1,4%	13,8%	23,9%	-25,5%
BIMAS	488,25	478,42	483,33	489,42	494,33	500,42	473,65	468,60	509,60	-0,9%	4,7%	5,6%	68,4%
DOAS	211,00	205,67	208,33	209,87	212,53	214,07	207,96	211,27	216,58	1,1%	0,3%	-0,8%	-9,5%
EKGYO	9,72	9,45	9,59	9,65	9,79	9,85	9,63	9,80	10,80	0,4%	-3,5%	-0,8%	41,7%
ENKAI	51,85	49,58	50,72	51,83	52,97	54,08	49,62	47,21	47,48	-0,2%	10,1%	14,2%	68,9%
EREGL	49,52	48,25	48,89	49,25	49,89	50,25	48,18	47,96	48,63	1,6%	4,0%	-0,3%	32,3%
FROTO	1.005,00	960,33	982,67	995,33	1.017,67	1.030,33	982,40	971,15	937,92	1,7%	2,7%	9,9%	22,9%
GARAN	105,20	100,13	102,67	104,23	106,77	108,33	102,17	110,21	113,34	3,3%	-1,6%	-7,6%	121,0%
HEKTS	3,43	3,36	3,39	3,42	3,45	3,48	3,43	3,62	3,97	0,3%	-3,4%	-14,5%	-57,3%
ISCTR	11,30	10,93	11,12	11,23	11,42	11,53	11,33	11,84	12,66	2,2%	-3,9%	-9,0%	34,2%
KCHOL	164,40	159,80	162,10	163,80	166,10	167,80	164,08	172,24	178,34	-0,2%	-2,7%	-7,3%	18,6%
KONTR	46,18	43,66	44,92	46,26	47,52	48,86	43,30	41,88	43,67	3,1%	7,3%	11,7%	-45,6%
KOZAL	18,96	18,65	18,80	18,91	19,06	19,17	19,25	19,98	21,90	1,1%	-5,8%	-7,1%	-15,2%
KRDMD	26,70	25,90	26,30	26,56	26,96	27,22	25,69	25,57	24,88	1,2%	8,3%	2,8%	5,7%
MGROS	439,00	423,17	431,08	440,92	448,83	458,67	419,60	416,46	454,79	0,3%	7,9%	0,4%	20,8%
PETKM	17,66	17,35	17,50	17,71	17,86	18,07	18,06	18,75	20,94	-3,2%	-4,8%	-9,9%	-14,4%
PGSUS	232,60	225,80	229,20	231,80	235,20	237,80	230,04	233,48	235,28	0,4%	0,4%	2,5%	51,8%
SAHOL	80,00	77,50	78,75	80,35	81,60	83,20	81,49	84,22	89,90	-3,6%	-3,9%	-11,0%	42,4%
SASA	3,76	3,63	3,70	3,73	3,80	3,83	3,75	3,87	4,18	0,8%	-2,3%	-8,7%	-33,0%
SISE	40,06	38,78	39,42	39,74	40,38	40,70	39,18	39,21	40,53	1,2%	2,4%	2,1%	-17,3%
TCELL	89,00	84,33	86,67	87,83	90,17	91,33	85,63	86,23	90,82	4,6%	5,0%	8,1%	70,8%
THYAO	282,75	273,58	278,17	280,58	285,17	287,58	274,75	271,56	281,84	2,0%	3,8%	4,5%	25,1%
TOASO	186,10	181,43	183,77	186,43	188,77	191,43	185,26	191,12	206,54	-1,0%	-1,0%	-5,1%	-25,8%
TTKOM	46,06	44,62	45,34	46,40	47,12	48,18	46,49	46,37	48,25	1,3%	-2,5%	5,2%	115,4%
TUPRS	144,90	141,63	143,27	144,23	145,87	146,83	143,62	145,77	150,43	0,3%	0,2%	-4,7%	11,2%
ULKER	124,90	118,90	121,90	123,40	126,40	127,90	119,80	123,76	136,28	2,9%	-0,6%	-3,3%	52,7%
YKBNK	23,64	23,01	23,33	23,51	23,83	24,01	23,45	24,82	27,74	1,0%	-3,4%	-11,7%	42,0%





## BİST 30 HİSSELERİ TEMEL VERİLER

Hisse	Çarpanlar		Piy.Değ.(Mn USD)		Karlılık				Büyüme			Borç.	YP
	F/K	PD/DD	Cari	Son Bilanço Dönemi	Aktif Karlılık	Özser. Karlılık	FAVÖK Marjı	Net Kar Marjı	Net Satış Çeyrek	FAVÖK Çeyrek	Net Kar Çeyrek	Net Borç /FAVÖK	Net Poz. (Mn USD)
AKBNK	5,23	1,09	7.362	9.396	1,7%	15,7%	-	28,8%	-5,3%	-	-17,3%	-	519
ALARK	23,36	0,81	1.177	1.424	-2,2%	-3,4%	8,2%	8,7%	29,8%	-	-	-	-121
ASELS	32,57	2,40	8.717	7.925	3,9%	7,1%	23,2%	9,2%	13,0%	0,8%	-12,0%	1,68	733
ASTOR	12,05	4,83	2.591	2.282	17,3%	26,7%	36,7%	34,2%	17,4%	24,6%	212,8%	-0,65	23
BIMAS	15,68	3,34	8.673	10.076	6,1%	15,2%	3,3%	4,1%	-2,9%	-24,2%	7,6%	1,81	-6
DOAS	3,74	0,95	1.358	1.768	9,1%	15,4%	13,4%	5,1%	5,3%	9,2%	-38,2%	0,37	-28
EKGYO	-	0,50	1.081	1.124	0,5%	1,2%	18,1%	5,9%	115,1%	138,0%	4,9%	-1,15	-
ENKAI	14,30	1,27	9.101	7.520	4,2%	5,4%	25,1%	26,9%	29,9%	100,0%	35,6%	-5,36	434
EREGL	9,27	0,77	5.070	5.493	3,2%	5,6%	9,3%	1,6%	-3,5%	-28,8%	-81,7%	2,91	79
FROTO	6,91	3,48	10.317	9.450	10,7%	36,2%	6,9%	6,0%	32,7%	30,3%	43,3%	2,80	-1.818
GARAN	4,57	1,46	12.925	15.080	3,2%	25,9%	-	43,9%	5,4%	-	-1,9%	-	889
HEKTS	-	3,57	846	985	-4,8%	-17,2%	-16,7%	-59,2%	-16,7%	-	-	-	-89
ISCTR	5,15	0,97	8.264	10.311	1,3%	13,5%	-	21,8%	-15,6%	-	-63,4%	-	-540
KCHOL	9,61	0,82	12.196	14.000	-0,1%	-0,5%	4,7%	-0,7%	7,5%	-13,3%	-	2,54	518
KONTR	40,82	7,22	878	1.004	6,4%	26,6%	22,4%	17,9%	76,6%	202,3%	-13,7%	4,72	-11
KOZAL	-	2,44	1.776	2.079	-1,1%	-1,2%	28,4%	-1,9%	-34,3%	-30,6%	-	-3,03	-8
KRDMD	22,61	0,67	609	748	-3,6%	-6,6%	4,3%	-8,4%	-16,4%	-69,0%	-	-0,01	-486
MGROS	12,50	1,47	2.325	2.390	5,5%	17,0%	7,6%	4,2%	15,9%	51,5%	422,4%	-0,44	33
PETKM	2,30	0,72	1.309	1.685	-0,1%	-0,3%	-4,9%	-17,4%	-8,0%	-	-	-	-1.297
PGSUS	5,79	1,95	3.402	3.470	0,3%	1,1%	30,4%	15,0%	52,8%	583,2%	-	3,88	-610
SAHOL	23,72	0,61	4.915	5.998	-0,5%	-5,4%	4,3%	-1,3%	13,1%	-44,1%	-	0,67	840
SASA	5,12	1,62	4.760	7.228	9,7%	23,4%	17,9%	19,1%	-5,3%	-17,3%	-82,0%	8,49	-2.468
SISE	10,77	0,74	3.590	4.682	1,7%	3,8%	5,6%	5,7%	-5,0%	-30,8%	-7,0%	6,26	28
TCELL	4,52	1,12	5.728	6.144	8,6%	19,1%	42,8%	37,3%	14,7%	-7,7%	391,7%	0,29	149
THYAO	2,14	0,63	11.415	11.537	7,7%	18,5%	26,6%	23,2%	21,3%	73,5%	69,6%	2,16	-8.344
TOASO	7,74	2,11	2.722	3.161	7,0%	15,4%	1,2%	1,5%	-9,8%	-91,1%	-75,8%	-0,12	207
TTKOM	6,28	1,19	4.716	5.113	2,2%	4,7%	40,4%	2,8%	22,4%	12,2%	-19,4%	1,01	46
TUPRS	4,43	1,16	8.167	8.772	3,9%	8,7%	7,6%	3,9%	2,9%	13,5%	54,8%	-0,82	82
ULKER	7,68	1,71	1.349	1.517	6,4%	24,5%	15,9%	2,6%	18,9%	-3,4%	-62,7%	1,70	-202
YKBNK	4,79	1,05	5.842	7.662	1,2%	12,7%	-	15,1%	-5,9%	-	-29,6%	-	214

## TEMETTÜ TAKVİMİ

Kod	Piyasa Değeri (Bin TL)	Net Kar (Bin TL)	Brüt Tem. Tutarı (Bin TL)	Tem. Dağ. Oranı	Hisse Başına Brüt Tutar	Hisse Başına Net Tutar	Tem. Verimi	Tem. Dağıtım Tarihi	Tem. Ödeme Kalan Gün	Tem. Ödeme Bilgisi
TTRAK	75.550.490,63	5.104.690,10	9.000.000	70,91%	89,94	80,95	11,91%	08.11.2024	1	08.11.2024
ACSEL	1.164.376,62	-27.662,60	2.144	4,41%	0,20	0,18	0,18%	12.11.2024	5	12.11.2024
VERTU	1.932.320,00	-57.649,71	10.400	-0,22%	0,20	0,20	0,54%	15.11.2024	8	15.11.2024
DGNMO	3.328.500,00	175.892,08	100.000	13,92%	0,29	0,26	3,00%	20.11.2024	13	20.11.2024
VERUS	19.162.500,00	302.261,67	17.500	6,29%	0,25	0,23	0,09%	20.11.2024	13	20.11.2024
FROTO	352.664.550,00	25.665.591,00	20.194.871	30,30%	57,55	51,80	5,73%	22.11.2024	15	22.11.2024
ASELS	297.996.000,00	6.141.716,00	510.000	7,00%	0,11	0,10	0,17%	25.11.2024	18	25.11.2024
AYEN	7.536.900,00	298.520,57	1.021.688	91,05%	3,68	3,31	13,56%	29.11.2024	22	Taksit : 29.11.2024 - 31.10.2024 - 30.09.2024 - 29.08.2024 - 31.07.2024 - 01.07.2024
TCELL	195.800.000,00	20.554.538,00	6.276.998	36,80%	2,85	2,57	3,21%	05.12.2024	28	05.12.2024
BORSK	5.280.000,00	57.395,12	107.000	13,00%	0,45	0,40	2,03%	06.12.2024	29	06.12.2024



## ŞİRKETLERDEN HABERLER

DOHOL	07.11.2024 22:23 Doğan Şirketler Grubu Holding A.Ş. Faaliyet Raporu <a href="#">Haberin Devamı</a>
TABGD	07.11.2024 21:04 TAB Gıda Sanayi Ve Ticaret A.Ş. Pay Geri Alım İşlemleri <a href="#">Haberin Devamı</a>
TKFEN	07.11.2024 20:31 Tekfen Holding A.Ş. Ara Dönem Faaliyet Raporu <a href="#">Haberin Devamı</a>
AYDEM	07.11.2024 20:17 Aydem Yenilenebilir Enerji A.Ş. Ara Dönem Faaliyet Raporu (9A-2024) <a href="#">Haberin Devamı</a>
CEMZY	07.11.2024 19:58 Cem Zeytin A.Ş. Payların Geri Alınmasına İlişkin Bildirim <a href="#">Haberin Devamı</a>
ADGYO	07.11.2024 19:57 Adra Gayrimenkul Yatırım Ortaklığı A.Ş. Payların Geri Alınmasına İlişkin Bildirim <a href="#">Haberin Devamı</a>
ATATP	07.11.2024 19:56 ATP Yazılım Ve Teknoloji A.Ş. Faaliyet Raporu 30.09.2024 <a href="#">Haberin Devamı</a>
TCELL	07.11.2024 19:33 Turkcell İletişim Hizmetleri A.Ş. Ara Dönem Faaliyet Raporu <a href="#">Haberin Devamı</a>
KATMR	07.11.2024 19:11 Katmerciler Araçüstü Ekipman Sanayi Ve Ticaret A.Ş. 2023 Yılı Olağan Genel Kurul Toplantı Tescili <a href="#">Haberin Devamı</a>
KOTON	07.11.2024 19:09 Koton Mağazacılık Tekstil Sanayi Ve Ticaret A.Ş. Halka Arzdan Elde Edilen Fonun Kullanım Yerlerine İlişkin Rapor <a href="#">Haberin Devamı</a>
KOTON	07.11.2024 19:08 Koton Mağazacılık Tekstil Sanayi Ve Ticaret A.Ş. 3Ç 2024 Ara Dönem Faaliyet Raporu <a href="#">Haberin Devamı</a>
AGHOL	07.11.2024 18:46 AG Anadolu Grubu Holding A.Ş. 2024/09 Faaliyet Raporu <a href="#">Haberin Devamı</a>
LKMNH	07.11.2024 18:35 Lokman Hekim Engürüsağ Sağlık Turizm Eğitim Hizmetleri ve İnşaat Taahhüt A.Ş. Hisse Geri Alımı <a href="#">Haberin Devamı</a>
ULKER	07.11.2024 18:26 Ülker Bisküvi Sanayi A.Ş. ARA DONEM FAALİYET RAPORU <a href="#">Haberin Devamı</a>
SKBNK	07.11.2024 18:23 Şekerbank T.A.Ş. Sermaye Artırımından Elde Edilen Fonun Kullanımına İlişkin Rapor <a href="#">Haberin Devamı</a>
LYDHO	07.11.2024 18:21 Lydia Holding A.Ş. 2024 Yılı 3. Dönem Geçici Vergi Beyannamesi Eki Gelir Tablosu <a href="#">Haberin Devamı</a>
KCHOL	07.11.2024 18:18 Koç Holding A.Ş. 01.01.2024 - 30.09.2024 Faaliyet Raporu <a href="#">Haberin Devamı</a>
GRSEL	07.11.2024 18:17 Gür-Sel Turizm Taşımacılık ve Servis Ticaret A.Ş. 2024/3.Çeyrek Faaliyet Raporumuz <a href="#">Haberin Devamı</a>
PEKGY	07.11.2024 18:12 Peker Gayrimenkul Yatırım Ortaklığı A.Ş. Sermaye Artırımından Elde Edilen Fonun Kullanımına İlişkin Rapor Hk <a href="#">Haberin Devamı</a>
PEKGY	07.11.2024 18:11 Peker Gayrimenkul Yatırım Ortaklığı A.Ş. Peker GYO Faaliyet Raporu-Q3 <a href="#">Haberin Devamı</a>



## ING Yatırım Menkul Değerler A.Ş.

**Unvan** : ING Yatırım Menkul Değerler A.Ş.  
**Adres** : Reşit Paşa Mahallesi Eski Büyükdere Cad. No:8 Kat:10 34467 Sarıyer/İstanbul  
**E-Posta** : ingyatirim@ingyatirim.com.tr  
**Tel** : 0850 222 0 600

## YASAL UYARI

Bu Bülten; bir veya daha fazla sermaye piyasası aracı veya bunları ihraç eden ortaklıklar ve kuruluşlar ile piyasa eğilimleri hakkında, belirli bir kişiye veya mali durumları, risk ve getiri tercihleri benzer nitelikteki bir gruba yönelik olmamak kaydıyla, ING Yatırım Menkul Değerler A.Ş. müşterilerine ve/veya dağıtım kanallarına yönelik olarak ING Yatırım Menkul Değerler A.Ş.'nin anlaşmalı olduğu dışarıdan hizmet sağlayıcı kuruluşlar tarafından hazırlanmakta olup, Bu Bülten içerisinde sunulan bilgi, analiz, veri ve yorumlar yatırım danışmanlığı faaliyeti kapsamında değildir. Bu Bülten; genel nitelikte yorum ve tavsiye sunulması amacıyla, sermaye piyasası araçlarının mevcut veya gelecekteki fiyat veya değerlerine ilişkin araştırmalardan veya diğer bilgilerden yararlanılarak genel yatırım tavsiyesi olarak hazırlanmaktadır. Yatırım danışmanlığı hizmeti, yetkili kuruluşlar tarafından kişilerin risk ve getiri tercihleri dikkate alınarak kişiye özel sunulmakta olup, genel yatırım tavsiyeleri ise kişiye özel olmayan yatırım stratejileri veya tavsiyeleri içermektedir. Bu sebeple, Bu Bülten içerisinde sunulan bilgi, analiz, veri ve yorumlar mali durumunuz ile risk ve getiri tercihlerinize uygun olmayabileceği gibi, sadece Bu Bülten'e dayanılarak yatırım kararı verilmesi beklentilerinize uygun sonuçlar doğurmayabilir.

